

0012 - Houston

	SUN		MON		TUE		WED		THU		FRI		SAT		TOTAL	
	Traffic %	Labor %	Traffic %	Labor %	Traffic %	Labor %	Traffic %	Labor %	Traffic %	Labor %	Traffic %	Labor %	Traffic %	Labor %	Traffic %	Labor %
8AM - 9AM	0.0	0.0	0.0	0.0	0.0	0.0	0.0	0.0	0.0	0.0	0.0	0.0	0.0	0.0	0.0%	0.0%
9AM - 10AM	0.0	0.0	0.0	0.0	0.1	0.8	0.0	0.8	0.0	0.8	0.0	0.8	0.0	0.8	0.1%	4.0%
10AM - 11AM	0.0	0.0	0.4	0.8	0.9	0.8	0.9	0.8	0.3	0.8	0.3	0.8	0.9	0.8	3.6%	4.8%
11AM - 12PM	1.4	1.6	0.3	0.8	0.6	0.8	0.7	0.8	0.4	0.8	0.6	0.8	1.6	1.6	5.6%	7.1%
12PM - 1PM	3.6	1.6	1.7	0.8	1.0	0.8	0.6	0.8	1.7	1.6	1.4	2.4	1.7	1.6	11.7%	9.5%
1PM - 2PM	3.4	1.6	1.1	1.6	0.7	0.8	1.1	1.6	0.6	1.6	1.4	2.4	3.6	1.6	12.0%	11.1%
2PM - 3PM	3.6	1.6	1.1	1.6	0.4	0.8	0.7	1.6	1.0	1.6	1.4	2.4	4.3	1.6	12.6%	11.1%
3PM - 4PM	3.1	1.6	1.9	1.6	1.0	0.8	0.9	1.6	0.7	1.6	0.6	2.4	4.9	1.6	13.0%	11.1%
4PM - 5PM	2.1	1.6	0.9	1.6	0.1	0.8	0.6	1.6	0.6	1.6	1.4	1.6	2.3	1.6	8.0%	10.3%
5PM - 6PM	3.0	1.6	1.7	1.6	1.0	0.8	0.7	0.8	0.9	0.8	0.7	1.6	3.7	1.6	11.7%	8.7%
6PM - 7PM	2.7	1.6	0.6	0.8	0.3	0.8	0.4	1.6	0.6	0.8	2.6	1.6	1.4	0.8	8.6%	7.9%
7PM - 8PM	0.4	0.8	1.1	0.8	1.1	0.8	1.0	0.8	1.3	0.8	0.7	1.6	1.3	0.8	7.0%	6.3%
8PM - 9PM	0.0	0.0	1.1	0.8	0.9	0.8	0.4	0.8	0.6	0.8	0.7	0.8	0.1	0.8	3.9%	4.8%
9PM - 10PM	0.0	0.0	0.4	0.8	0.3	0.8	0.1	0.8	0.7	0.8	0.4	0.0	0.4	0.0	2.4%	3.2%
10PM - 11PM	0.0	0.0	0.0	0.0	0.0	0.0	0.0	0.0	0.0	0.0	0.0	0.0	0.0	0.0	0.0%	0.0%
DAILY AVERAGE	2.2%	1.7%	1.2%	1.2%	0.8%	1.0%	0.8%	1.4%	0.9%	1.4%	1.2%	1.9%	2.6%	1.5%	100.0%	100.0%

0.5% <= Traffic <= 1.5% Traffic > 1.5%



**Dotación de personal en función del tráfico**

Sepa cómo los patrones de tráfico determinan las mejores oportunidades de venta

- Los datos de tráfico le permiten planificar oportunidades para optimizar el horario laboral e influir en el nivel de atención al cliente.

Analytics

Traffic

- Real time reporting
- Sales and conversion
- Labor
- Compare
- What if analysis
- Events calendar

Filters

03/10/2022 - 09/10/2022 Operating hours: OFF

Site performance

Total Retail Sales

SALES	TRAFFIC	CONVERSION	ATS	STAR
€5,834	351	15.95%	€104.17	2
▼ -17.4%	▼ -30.1%	▲ 19.5%	▼ -1.2%	▼ -44.9%
TOTAL SALES	OVERALL VISITORS	AVG CONVERSION	AVG TRANSACTION SIZE	AVG STAR
FROM PRIOR YEAR	FROM PRIOR YEAR	FROM PRIOR YEAR	FROM PRIOR YEAR	FROM PRIOR YEAR
▲ 79.3%	▼ -8.8%	▲ 18.1%	▲ 66.5%	▼ -36.9%

Peel off

Peel off  Benchmark Totals

CSV



### Impacto de la campaña de marketing

Analice el índice de atracción y observe el tiempo de permanencia para conocer mejor a sus clientes

- Evalúe la eficacia de la entrada de la tienda para atraer compradores.
- Evalúe el impacto de la campaña de marketing en la afluencia a los expositores

XSPANBU

- BUSINESS UNIT +
- SITES +
- PRODUCTS +
- CONFIGURATION +
- BI ANALYTICS -
- Cycle Count
- EPC read list
- Inventory sales
- Movements
- RFID exit reads
- Shrink Visibility
- Tag writing
- Inventory by product groups

xspanbu / Shrink Visibility

Date \*  Hour  Site ID  Site name  Site labels  Rollup by \*  Rollup value  3m ago

Bulk events minimum # tags  Bulk events %  Item label(s)  Exclude not in catalog product code

Last shrink data refreshed  
2022/07/31

Last POS Processed  
2022/07/31

8

Without sale %

92

With sale %

12

Bulk shrink events %

11,500

Total exit reads ▲ 100.00%

Merma por día

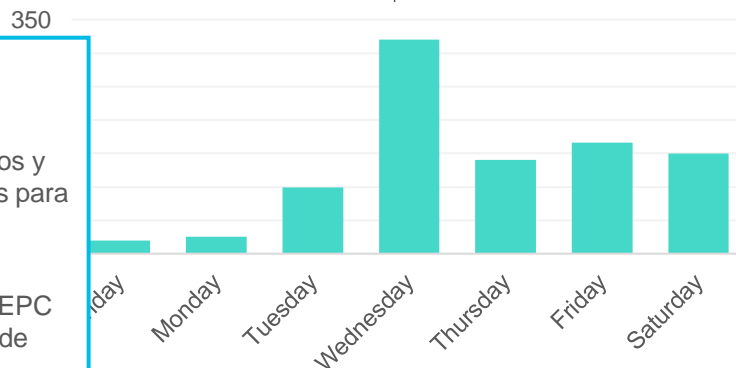

Merma por hora

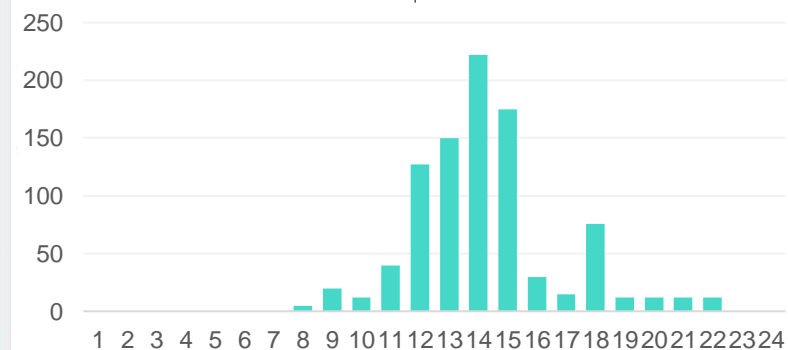

### Visibilidad y gestión de la merma

Obtenga información valiosa sobre los hurtos y revise las medidas de prevención de pérdidas para reforzarlas.

- Sepa qué se pierde y cuándo
- Información útil de eventos de pérdida con EPC
- Análisis predictivo para descubrir patrones de merma
- Geolocalización que revela los patrones de la delincuencia organizada

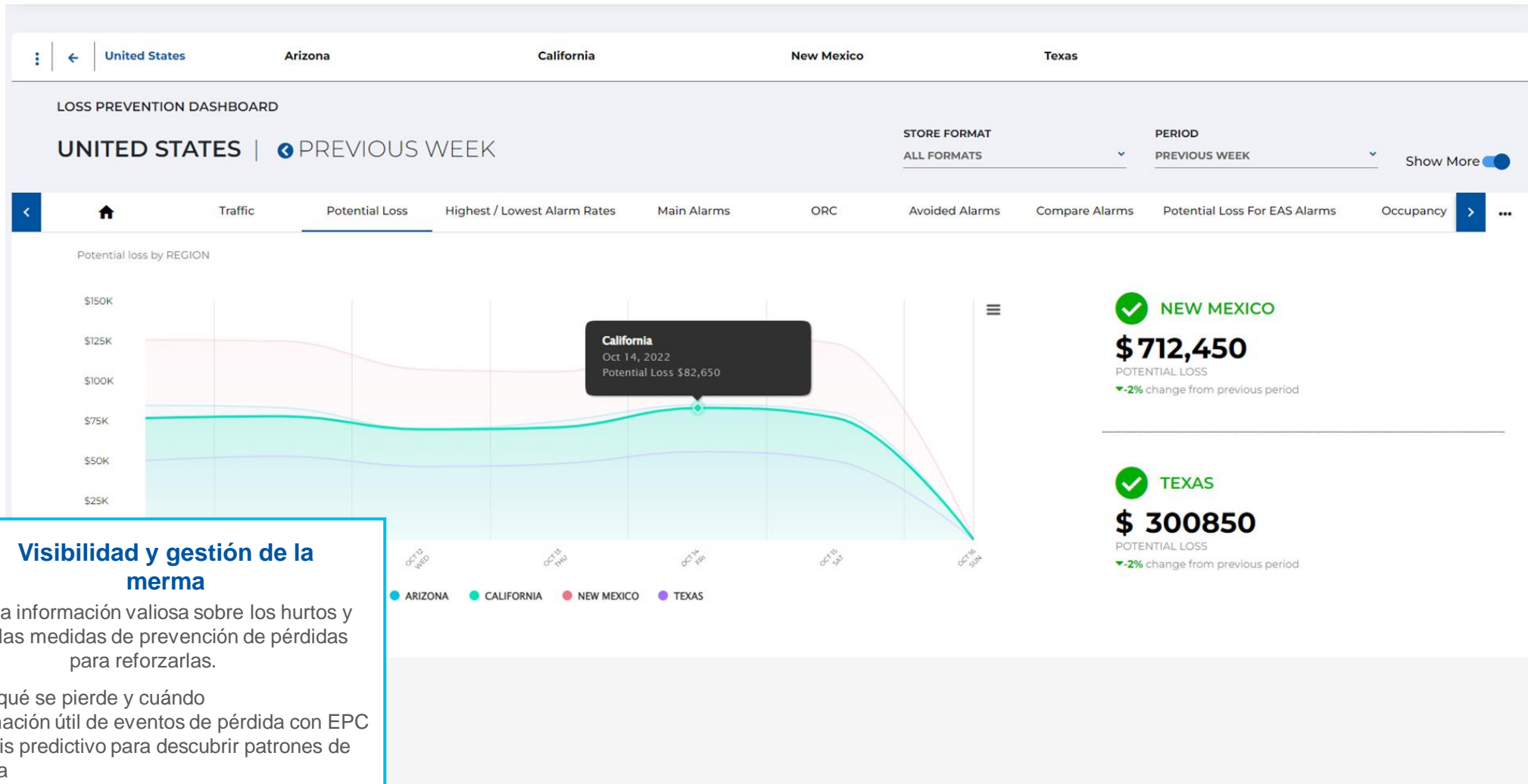

### Visibilidad y gestión de la merma

Obtenga información valiosa sobre los hurtos y revise las medidas de prevención de pérdidas para reforzarlas.

- Sepa qué se pierde y cuándo
- Información útil de eventos de pérdida con EPC
- Análisis predictivo para descubrir patrones de merma
- Geolocalización que revela los patrones de la delincuencia organizada

XSPANBU

Business Unit +  
SITES +  
PRODUCTS +  
CONFIGURATION +  
BI ANALYTICS -  
Cycle Count  
EPC read list  
Inventory sales  
Movements  
RFID exit reads  
Shrink Visibility  
Tag writing  
Inventory by product groups

xspanbu / Shrink Visibility

Date \* Hour Site ID Site name Site labels Rollup by \*

Without sale % [Download](#) ✕

SHRINK (9 Filters) ▾

	Date/ Time	Video	Video client	SKU	Article	Manufacturer	Style	Color	Site name	Site ID	Exit door	Last seen zone	Last read	EPC
1	2022-09-09 20:05:22	📷	📷	667531917 483	21858345	PKS	45604 CURVED HEM SCOOP TEE	No Print 1BCX	Boca UAT Site 1	660001	Front Exit - Synergy Dual Tech	Sales Floor	2022-09-09 20:03:41	3bb000000 14d88293b 9acb2d
2	2022-09-09 20:05:20	📷	📷	667531917 476	21858344	PKS	45604 CURVED HEM SCOOP TEE	No Print 1BCX	Boca UAT Site 1	660001	Front Exit - Synergy Dual Tech	Sales Floor	2022-09-09 20:03:26	3bb000000 14d88283b 9acafb
3	2022-09-09 19:48:26	📷	📷	667531917 469	21858343	PKS	45604 CURVED HEM SCOOP TEE	No Print 1BCX	Boca UAT Site 1	660001	Front Exit - Synergy Dual Tech	Sales Floor	2022-09-09 18:42:10	3bb000000 14d88273b 9acafb
4	2022-09-09	📷	📷	667531917 452	21858342	PKS	45604 CURVED HEM SCOOP TEE	No Print 1BCX	Boca UAT Site 1	660001	Front Exit - Synergy Dual Tech	Sales Floor	2022-09-09 18:40:20	3bb000000 14d88263b 9acb2d
			📷	667531917 438	21858340	PKS	45604 CURVED HEM	No Print 1BCR	Boca UAT Site 1	660001	Front Exit - Synergy Dual Tech	Stockroom	2022-09-08 21:14:10	3bb000000 14d88243b 9acb2d



### Maximización de la disponibilidad de los productos

Ayuda a mantener los niveles de existencias en el espacio de venta tras los eventos de pérdida

- Reposición rápida con cantidades a nivel de artículo
- Reducción de la falta de existencias



Seguimiento de ocupación

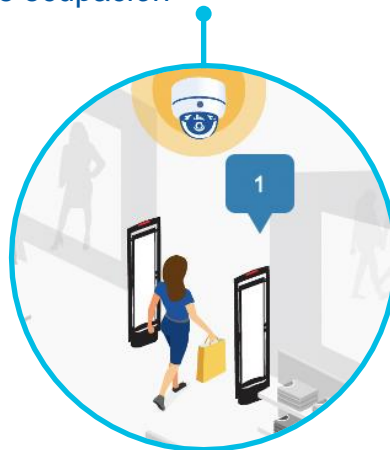

Visualización del tiempo de permanencia



Verificación por vídeo



Medición de afluencia



### Información útil gracias al vídeo

El análisis de vídeo aporta datos de retail relevantes

- Análisis con Computer Vision
- Verificación de eventos de pérdida mediante vídeo
- Medición de la efectividad de los expositores
- Monitorización de la ocupación de la tienda