

PROGNOSYS PARA AMTAX sc

Elimine las emergencias de mantenimiento de última hora.

PROGNOSYS es un sistema de diagnóstico predictivo que le permite ser proactivo en su mantenimiento, ya que le alerta de problemas que pueden producirse en el equipo. Sepa con seguridad si los cambios en las mediciones se deben a cambios en el instrumento o en el agua.



Indicador de medición

El indicador de medición supervisa los componentes del instrumento y utiliza esa información para alertar al usuario de las necesidades que va a requerir el instrumento antes de que se generen mediciones dudosas.



Indicador de servicio

El indicador de servicio hace un seguimiento del número de días restante hasta que el instrumento necesita un nuevo mantenimiento o servicio.

Tiempo suficiente para planificar el mantenimiento antes de que se vean afectadas las mediciones.

MANTENIMIENTO NECESARIO



Indicador de medición

Niveles muy bajos de reactivos
Cualquier error del instrumento



Indicador de servicio

Queda 1 día o menos para la próxima tarea de mantenimiento recomendada
Agua en el analizador

MANTENIMIENTO PENDIENTE

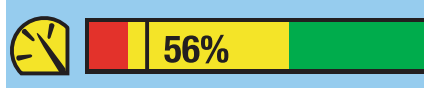

Indicador de medición

Niveles bajos de reactivos; tendrá que reponerlos en breve
El cambio del pistón de la bomba debería haberse realizado hace más de 60 días
El módulo de filtración está sucio; requiere limpieza en breve (solo se aplica a analizadores con sonda de filtración)
Cualquier advertencia del instrumento



Indicador de servicio

Quedan entre 2 y 14 días para la siguiente tarea de mantenimiento (rango ajustable por el usuario)

MANTENIMIENTO CORRECTO



Indicador de medición

Niveles de reactivos aceptables
Pistón de la bomba en buen estado (100 %) o ya ha pasado la fecha del cambio del pistón de la bomba (76–99 %)
Módulo de filtración en buen estado
95 % mientras el analizador se calienta
95 % mientras el analizador se enfría



Indicador de servicio

Quedan entre 7 y 14 días para la siguiente tarea de mantenimiento (rango ajustable por el usuario)
No se ha detectado humedad, o muy poca, en el analizador

Muchos de los parámetros y las tareas que tiene en cuenta el indicador de medición también se mostrarán con el indicador de servicio si los componentes del instrumento relacionados precisan de mantenimiento en breve.