



Stapsgewijze **installatie-instructies**

Dit zijn je installatie-instructies om je externe kamerthermostaat te verwijderen. Volg de instructies zorgvuldig en voltooi alle stappen.



Als je vragen hebt over het gebruik of de installatie van tado°, raadpleeg dan ons Helpcentrum op help.tado.com

Bereid je gereedschap voor installatie voor

Je hebt het volgende nodig:

- Een fasetester om er zeker van te zijn dat de stroomvoorziening goed is uitgeschakeld.
- Een kruiskop schroevendraaier.
- 2-polige aansluitblokken of elektrische isolatietape

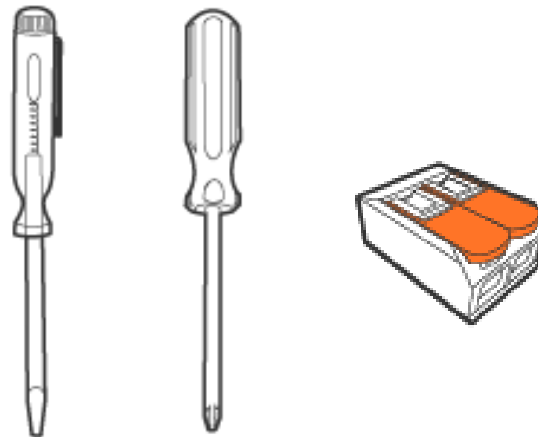

Schakel de netspanning uit

Zorg ervoor dat de stroomvoorziening van je verwarmingssysteem volledig uitgeschakeld is. Je moet hiervoor eventueel de zekering en de warmtepomp uitschakelen, zoals in dit algemene voorbeeld is weergegeven.

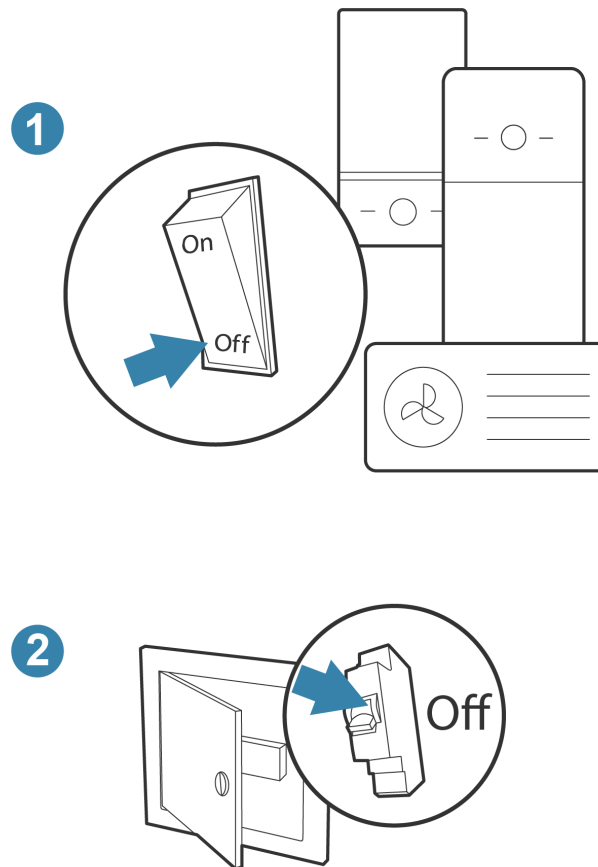

Open de externe kamerthermostaat

Verwijder de afdekking om je kamerthermostaat te openen. Elk apparaat heeft een andere manier van openen. In de meeste gevallen moeten er enkele schroeven worden verwijderd. Bekijk onze verschillende voorbeelden om een idee te krijgen.

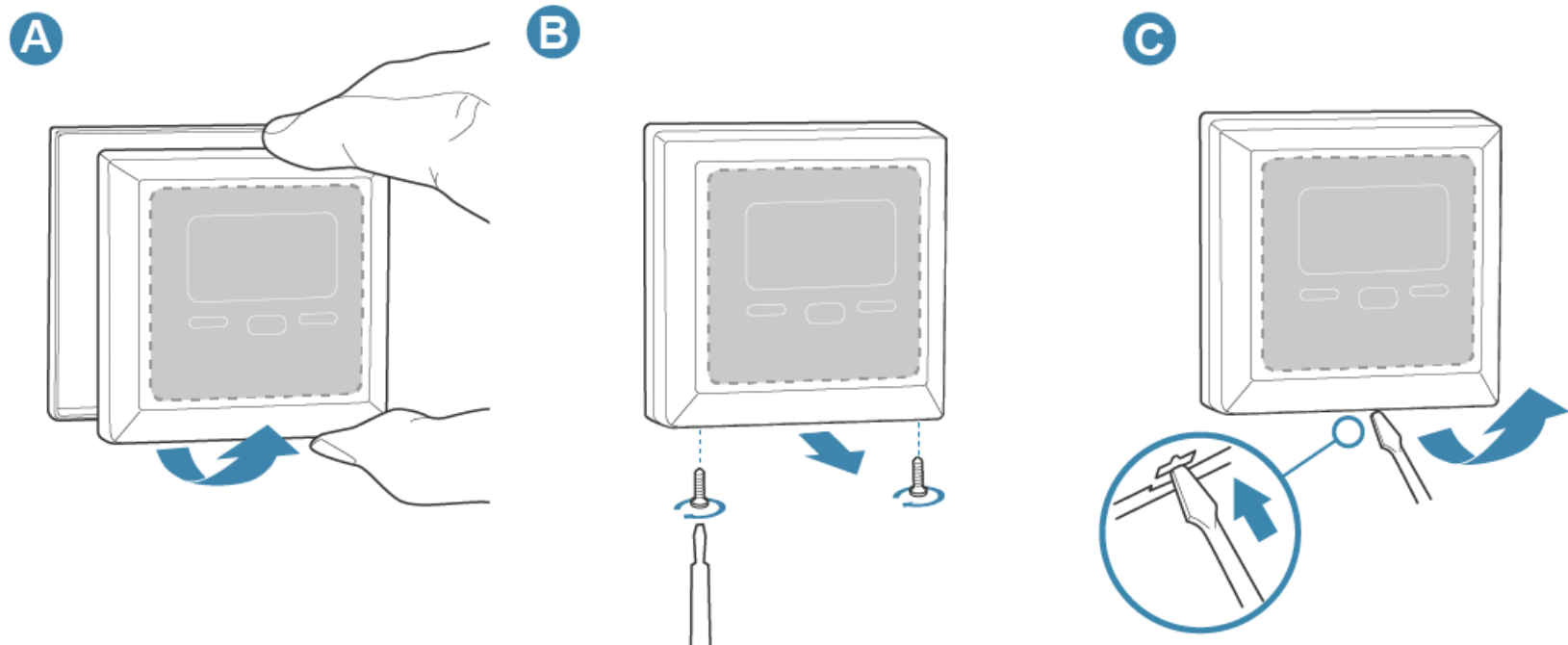

Controleer of de stroom is uitgeschakeld

Controleer de bedrading van alle aansluitklemmen om er zeker van te zijn dat de stroom uit is, bijv. met een fasetester.

Als de tester oplicht, zijn de aansluitklemmen nog onder stroom, controleer opnieuw de stoppenkast of hoofdschakelaar. Schakel de stroom van je verwarmingssysteem uit voordat je doorgaat.

Als je het vastgesteld hebt dat de stroom uit is, is het veilig om door te gaan. De fasetester moet niet langer oplichten.

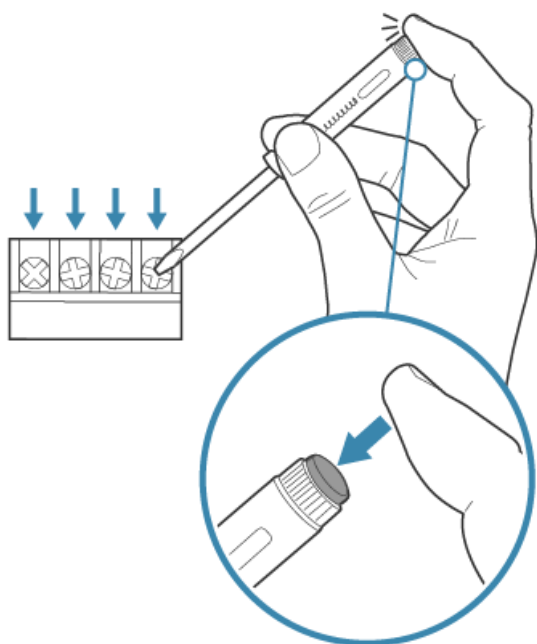

WARNING:
POWER STILL ON



Documenteer de bestaande bedrading

Zodra je de afdekking hebt verwijderd, maak dan gedetailleerde foto's van de bestaande bedrading met de kabels nog aangesloten. Zorg er zo goed mogelijk voor dat de klemnummers leesbaar zijn.



Bewaar deze foto's goed. Je hebt ze nodig als je het systeem moet wijzigen of de instellingen van je oude systeem moet herstellen.

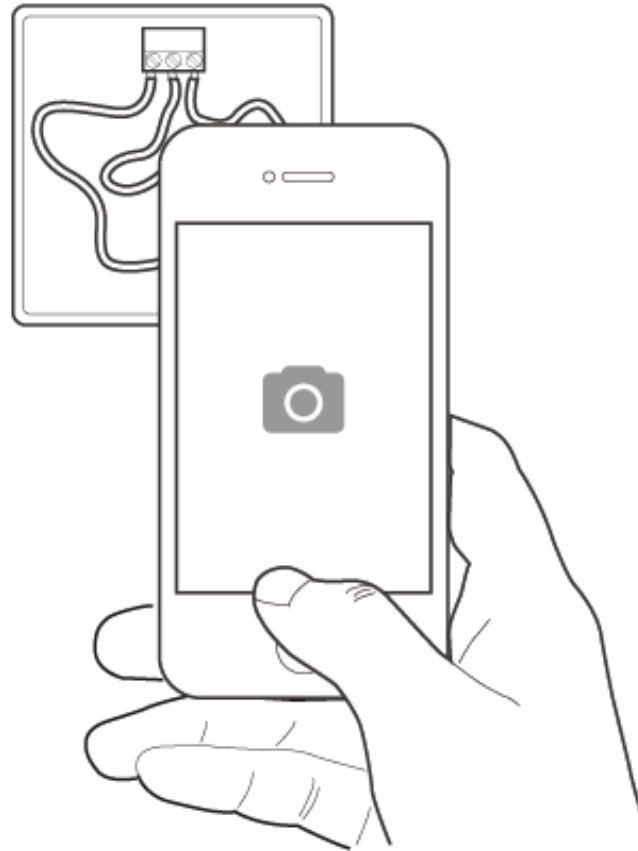

Maak de bedrading los

Draai de schroeven los om de aansluitklemmen te openen. Haal daarna de draden uit de aansluitklemmen.

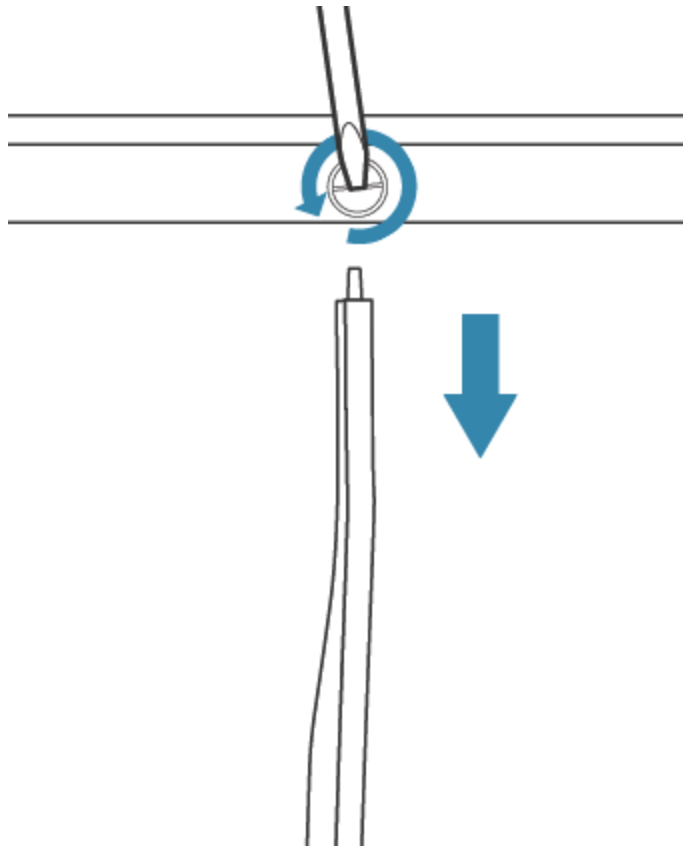

Laat de bridgebedrading zitten, zoals op de afbeelding.

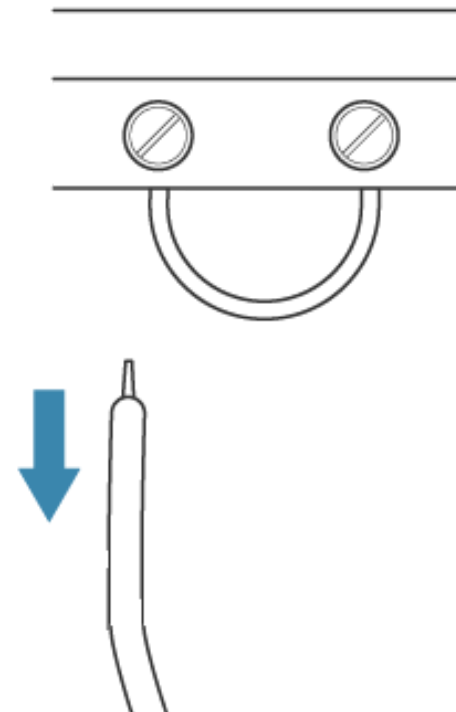

Het verwijderen van de oude thermostaat

Draai de schroeven los en verwijder de kamerthermostaat van de muur.

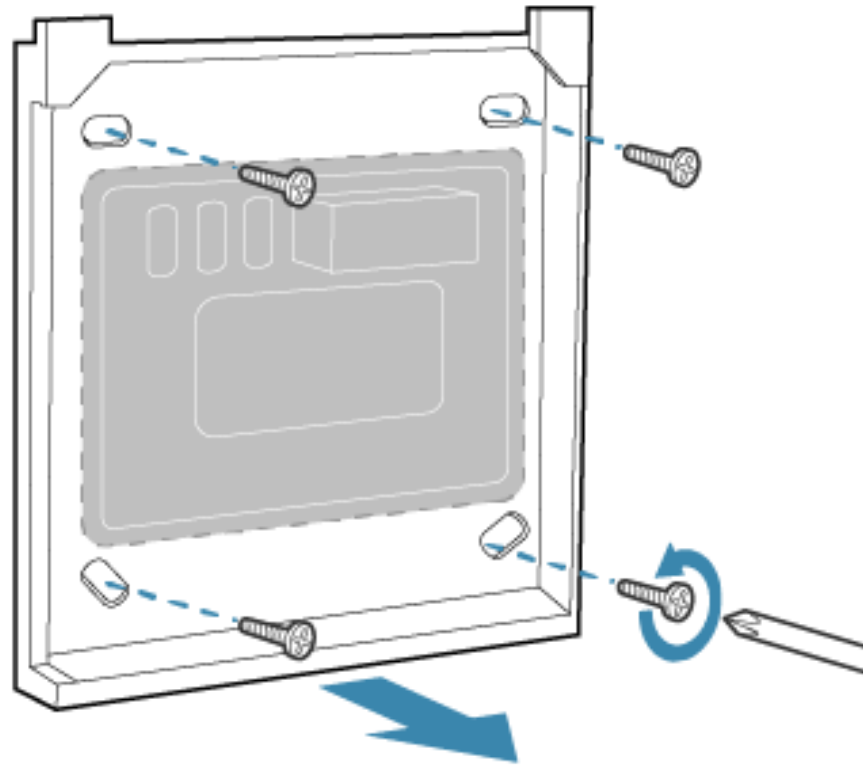

Isoleer de draden

Haal 2-polige aansluitblokken of isolatietape bij een bouwmarkt om de draden te isoleren.

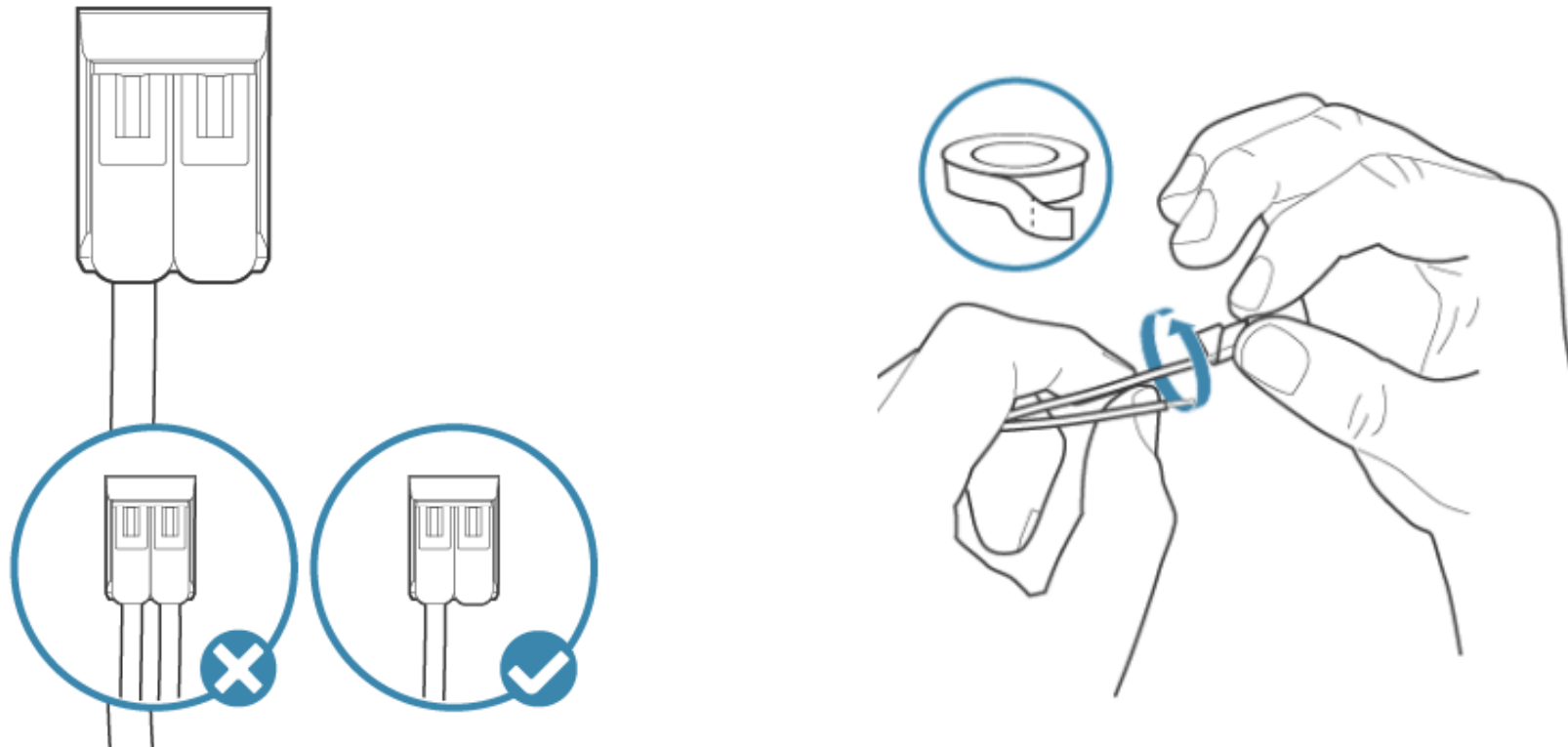

Bedek de opening in de muur

Bedek de opening waar je thermostaat eerder geïnstalleerd was. Je kunt een afdekplaat gebruiken of, als je van plan bent om een tado° Draadloze Temperatuursensor te installeren, deze hier monteren.

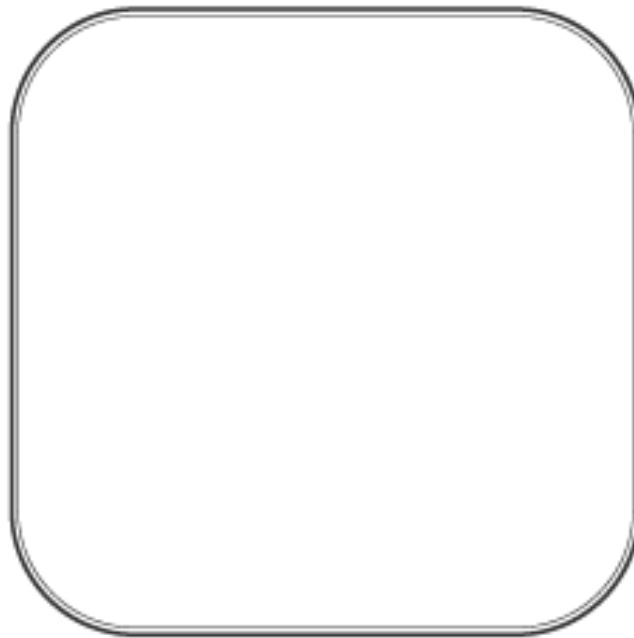

Schakel de netspanning in

Je kunt nu de stroom en de warmtepomp weer inschakelen.

